

# Adif sobre el abandono de los pasos a nivel de Gomecello: 'Van a ritmo lento'

A pesar de ello, el administrador ferroviario mantiene enero de 2022 como fecha del final de los trabajos ■ Los vecinos y el Ayuntamiento muestran su preocupación

EÑE | GOMECELLO

La falta de avances significativos, desde hace varios meses, en la obra de supresión del paso a nivel que da acceso al centro del casco urbano de Gomecello preocupa a vecinos y Ayuntamiento que desde hace casi dos décadas llevan pidiendo esta solución para ganar seguridad. Que la obra está "abandonada" es la expresión que utilizan los residentes para referirse al estado en el que se encuentra, mientras que el administrador ferroviario reconoce que los trabajos "van a ritmo lento", pero mantiene vigente la fecha de enero de 2022 para la finalización de la obra.

A lo largo del verano, tanto la institución municipal como los vecinos se han quejado de la falta de avances y la nula presencia de trabajadores en el tajo, algo que se prolonga según los residentes en el municipio armuñés "desde hace tres meses".

Ahora, según Adif "se han iniciado las zanjas para descubrir unos tubos de fibrocemento enterrados y cuya gestión, como residuos peligrosos requiere un tratamiento específico y delicado". Los vecinos aseguran que en las últimas semanas apenas ha aparecido algún operario por la obra de manera temporal.

Según la empresa "se han iniciado también los trabajos de descabezado de pilotes y próximamente se iniciará la excavación de los accesos al futuro paso inferior y al foso donde se ejecutará el cajón de hormigón". El parón actual que afecta a la ejecución de las obras de supresión del segundo paso a nivel en la localidad de Gomecello también ha llegado al Congreso, de la mano de una pregunta al Gobierno por parte de los parlamentarios del PP José Antonio Bermúdez de Castro y María Jesús Moro.



Las obras de supresión del paso a nivel a la entrada del casco urbano de Gomecello. | EÑE

## LOS DETALLES

### Desde marzo de 2020

Apenas unos días antes del confinamiento por la pandemia, en marzo de 2020, arrancaron las obras para la supresión de los dos pasos a nivel que quedaban en la vía férrea en el término de Gomecello.

### Tres grandes infraestructuras

Por ahora, ya se han ejecutado dos de las tres grandes infraestructuras que requiere completar este proyecto. La variante que rodea el casco urbano de Gomecello y que permite derivar la circulación de más de dos mil vehículos diarios por su trazado y un gran viaducto sobre la vía del tren en el punto en el que antes estaba el segundo paso a nivel del pueblo ya están utilizándose.

### Unas obras de 5,7M€

La inversión que se está realizando alcanza los 5,7 millones de euros y falta la parte más espectacular que será la colocación del sistema de cajones de hormigón que compondrán el túnel bajo la vía.

La ejecución del foso en el que se ha previsto la construcción de un túnel, que permitirá superar el paso a nivel a los turismos con un trazado de más de 240 metros de longitud y acerados seguros para los peatones, es la fase en la que ahora se encuentran las obras.

Mientras no se ejecute esta parte de la obra el municipio está dividido en dos zonas por el vallado de seguridad que requieren las vías. Para mejorar la comunicación entre ambas mientras dura esta situación se ha solicitado al administrador ferroviario más seguridad y amplitud del acceso peatonal, puesto que la obra impide el acceso rápido a un servicio tan básico como es la farmacia.

## Castellanos de Moriscos adjudicará los 20 huertos urbanos

EÑE | CASTELLANOS DE MORISCOS

La localidad de Castellanos de Moriscos vuelve a poner a disposición de los vecinos interesados la veintena de huertos urbanos municipales disponibles en el municipio. El plazo para presentar las solicitudes está abierto hasta el día 10 y cada huerto tiene un tamaño de 50 metros cuadrados, que los adjudicatarios podrán cultivar de manera que tengan sus propias cosechas.

Los adjudicatarios, que tendrán a su disposición la parcela durante dos años, deberán constituir una garantía por importe de 50 en concepto de fianza para responder del cumplimiento de las obligaciones como usuarios. Por otra parte, también deberá ingresar 25 a favor del Ayuntamiento para atender los gastos que deben asumir los usuarios y que determine el propio Ayuntamiento, especialmente la limpieza de los servicios, durante los dos años de vigencia de la licencia. En las anteriores adjudicaciones de los huertos tuvo que recurrirse al sistema de sorteo al haber más interesados que parcelas disponibles.

## La biblioteca de El Encinar acoge una muestra de fotos y un taller de manualidades

La biblioteca municipal de Terradillos, ubicada en El Encinar, acoge una exposición de fotografía aérea bajo el título "Castillos en el aire". La muestra incluye 40 fotografías realizadas con dron para dar a conocer castillos, miradores y otros recursos arquitectónicos de la comarca. Por otra parte también en las instalaciones de la biblioteca ha comenzado un taller de manualidades que se va a desarrollar, en una doble sesión para todos los públicos, martes y jueves. | EÑE

# Santa Marta apuesta por la inserción laboral de las personas con discapacidad

Trabajarán en el área de Jardinería y también como ordenanzas

EÑE | SANTA MARTA

Dos personas con discapacidad se han sumado a los trabajadores municipales de Santa Marta con sendos contratos laborales que perdurarán hasta final de año.

Esta contratación permitirá cubrir los puestos de peón de jardinería y de ordenanza durante 90 días y con un contrato de media jornada para la ejecución de obras de interés público y utilidad social enmarcadas dentro de las dos áreas de trabajo seleccionadas.

El desempeño laboral de las personas que se han incorporado a estos trabajos incluye la mejora y conservación de zonas verdes del municipio, así como de diferentes espacios públicos.

"Esta ayuda permite seguir dando pequeños pasos en lo que a la inserción laboral se refiere, a la vez que se cubren dos puestos muy necesarios, tanto en el trabajo diario del Ayuntamiento como en la puesta a punto de Santa Marta", explicó la concejala de

Formación y Empleo, Chabela de la Torre, "conseguir la inserción absoluta de las personas con discapacidad en el mundo laboral no es una tarea sencilla, por eso es tan importante que todas las instituciones trabajen unidas".

La llegada de estos trabajadores ha sido posible gracias a una subvención de 5.510 euros cofinanciada al 50% por el Fondo Social Europeo y la Junta de Castilla y León a través del Servicio Público de Empleo.

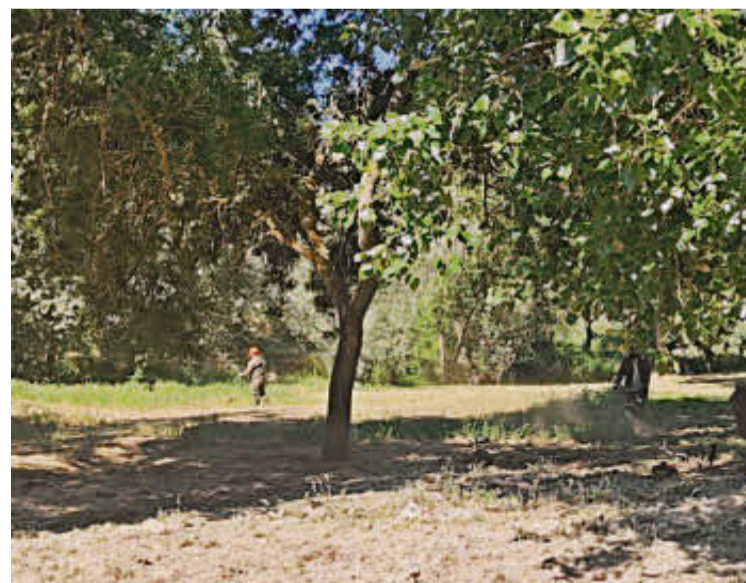

Trabajos de desbroce en la Isla del Soto en Santa Marta. | EÑE