

	VIVIENDAS	SUPERFICIE ÚTIL	SUPERFICIE CONSTRUIDA	SUPERFICIE ÚTIL	SUPERFICIE CONSTRUIDA	TOTAL	ÍNDICE
R-1 RESIDENCIAL	15 VIV.	8 VIV.	595,00 m ²	0,00 m ²	922,50 m ²	130,00 m ²	1.052,50 m ²
R-2 RESIDENCIAL	52 VIV.	26 VIV.	4.012,00 m ²	3.275,83 m ²	500,00 m ²	390,00 m ²	4.165,83 m ²
TEQ-1 TERCIARIO EQUIPAMIENTO	0 VIV.	0 VIV.	3.152,00 m ²	0,00 m ²	0,00 m ²	1.989,50 m ²	1.989,50 m ²
TC-1 TERCIARIO	0 VIV.	0 VIV.	4.653,00 m ²	0,00 m ²	0,00 m ²	2.000,00 m ²	2.000,00 m ²
EQ- EQUIPAMIENTO	0 VIV.	0 VIV.	943,00 m ²	0,00 m ²	0,00 m ²	0,00 m ²	471,50 m ²
EL- ESPACIO LIBRE PÚBLICO	0 VIV.	0 VIV.	1.725,00 m ²	0,00 m ²	0,00 m ²	0,00 m ²	86,25 m ²
SU-1 SERVICIOS URBANOS	0 VIV.	0 VIV.	35,00 m ²	0,00 m ²	0,00 m ²	0,00 m ²	35,00 m ²
SU-2 SERVICIOS URBANOS	0 VIV.	0 VIV.	192,00 m ²	0,00 m ²	0,00 m ²	0,00 m ²	192,00 m ²
VI- VARIOS Y APARCAMIENTO	0 VIV.	0 VIV.	4.720,00 m ²	0,00 m ²	0,00 m ²	0,00 m ²	0,00 m ²
SG- SISTEMA GENERAL	0 VIV.	0 VIV.	5.989,00 m ²	0,00 m ²	0,00 m ²	0,00 m ²	0,00 m ²
	67 VIV.	34 VIV.	26.016,00 m²	3.275,83 m²	1.422,50 m²	4.509,50 m²	9.992,58 m²

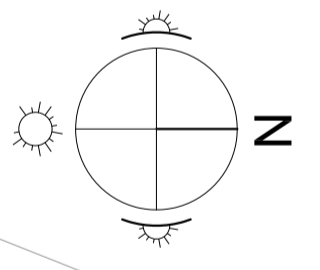

LEYENDA CLASIFICACIÓN Y USOS

- LÍMITE SECTOR
- MANZANAS
- EJE VIALES
- ACERA
- PLAZA DE APARCAMIENTO
- RESIDENCIAL
- TERCIARIO COMERCIAL / EQUIPAMIENTO PRIVADO
- EQUIPAMIENTO PÚBLICO
- ESPACIO LIBRE PÚBLICO
- SERVICIOS URBANOS

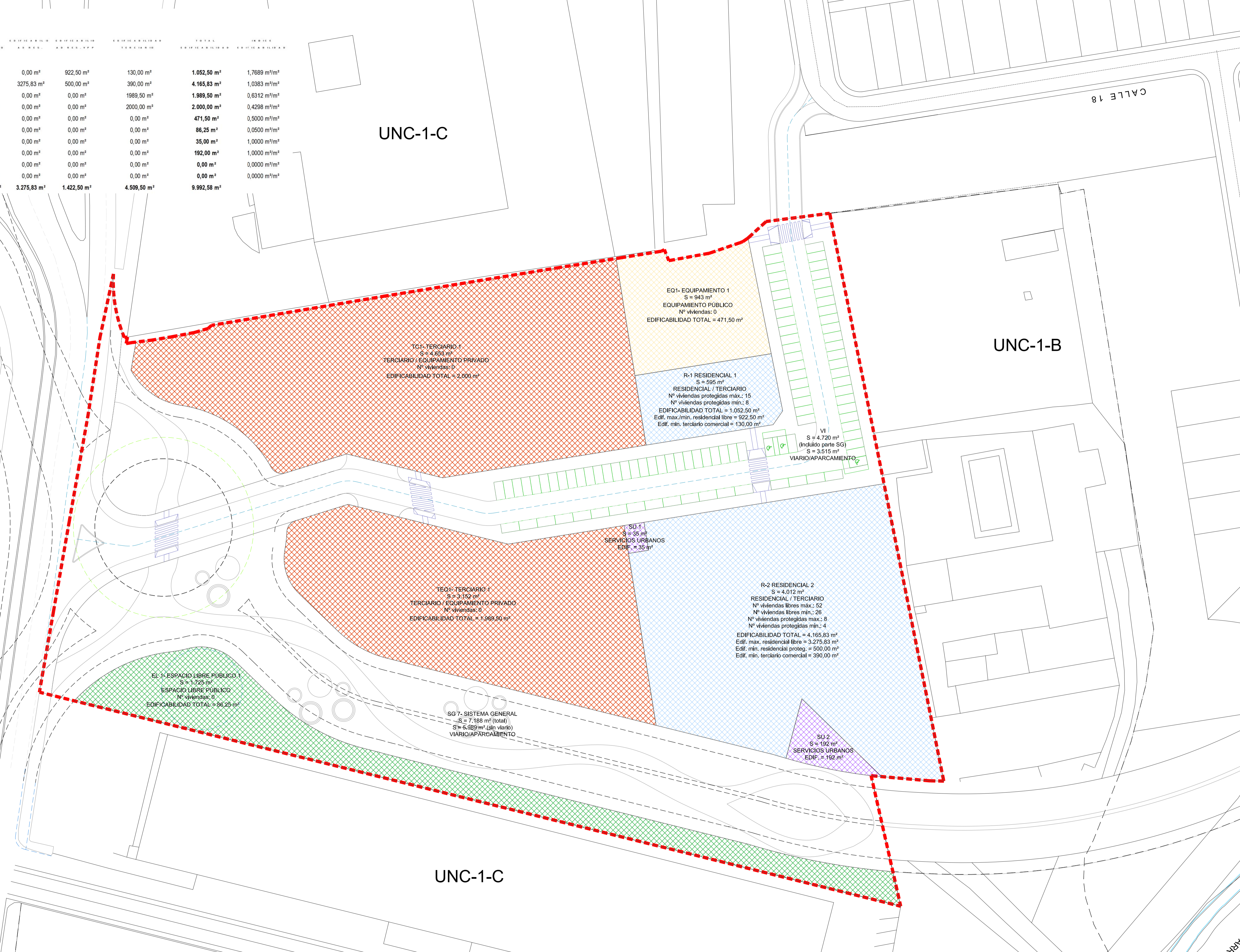

ARQUITECTO:
LORENZO MUÑOZ VICENTE
SALAMANCA OCTUBRE 2017 EXPEDIENTE 1526



PROYECTO: **ESTUDIO DE DETALLE DEL SECTOR UNC-1A DEL P.G.O.U. DE SANTA MARTA DE TORMES**

EMPLAZAMIENTO: SECTOR UNC-1A DEL P.G.O.U. SANTA MARTA DE TORMES
CARRETERA DE MADRID 19

MUNICIPIO: SANTA MARTA DE TORMES (SALAMANCA)

PROMOTOR: MIRAT 4 S.L.

PLANO: **PLANO DE ORDENACIÓN**
condiciones de uso - sistema general

PLANO Nº:
0.03
MODIF: