

CALLE 18

UNC-1-C

UNC-1-B

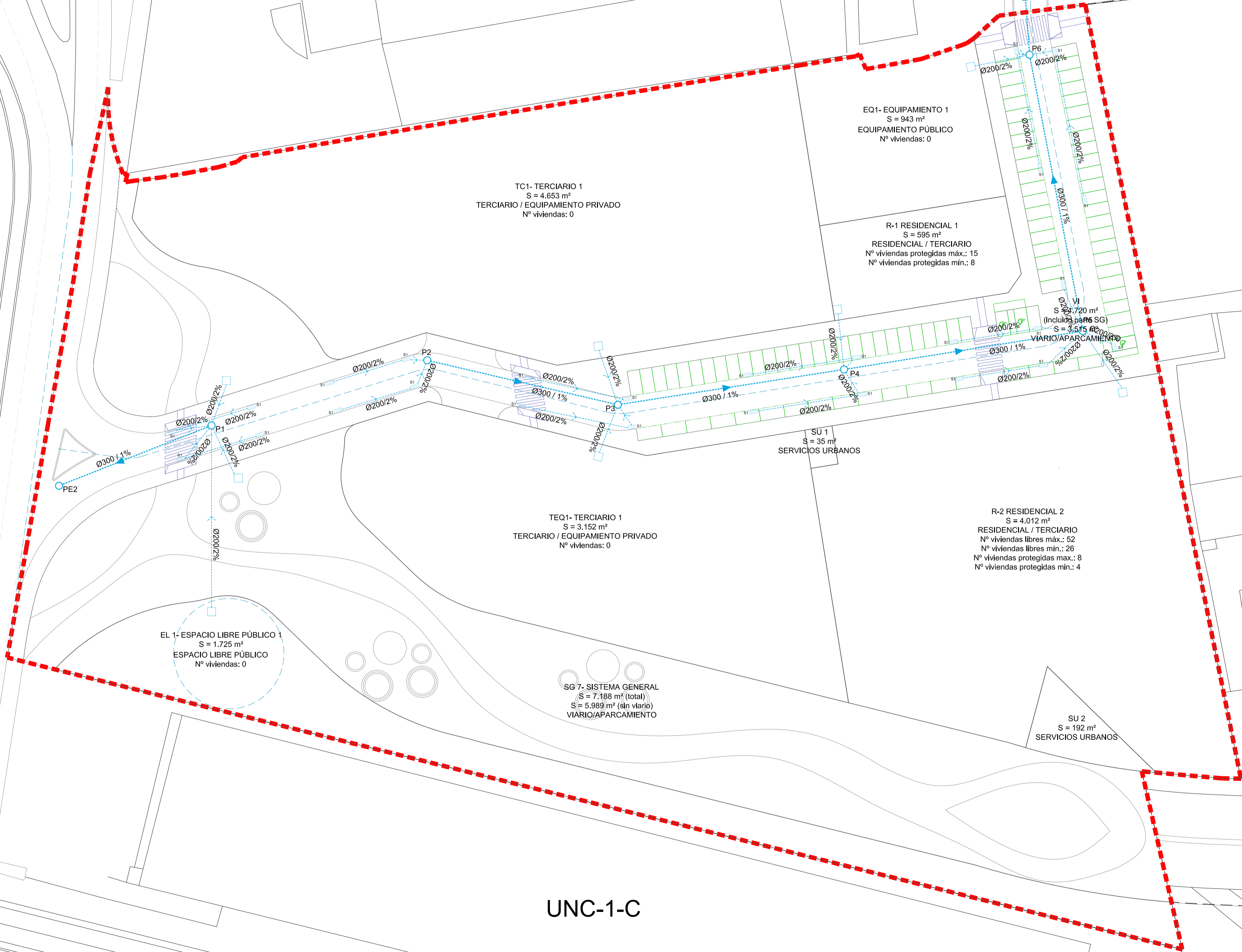

LEYENDA DE RED DE SANEAMIENTO DE PLUVIALES

- Ø300 HM RED DE SANEAMIENTO DE PLUVIALES EXISTENTE
- Ø300 / 1,5% RED DE SANEAMIENTO DE PLUVIALES DE PVC CORRUGADO S/N8
- POZO DE REGISTRO
- ACOMETIDA
- SUMIDERO 430x230 mm

ARQUITECTO:
LORENZO MUÑOZ VICENTE
SALAMANCA OCTUBRE 2017 EXPEDIENTE 1526

ESCALA GRÁFICA:

ESCALA:
A1 1/450 A3 1/900

PROYECTO: **ESTUDIO DE DETALLE DEL SECTOR UNC-1A DEL P.G.O.U. DE SANTA MARTA DE TORMES**

EMPLAZAMIENTO: SECTOR UNC-1A DEL P.G.O.U. SANTA MARTA DE TORMES
CARRETERA DE MADRID 19

MUNICIPIO: SANTA MARTA DE TORMES (SALAMANCA)

PROMOTOR: MIRAT 4 S.L.

PLANO Nº:
E.03
MODIF:

PLANO: **ESQUEMA DE INSTALACIONES**
red de saneamiento de pluviales